

<1. 현금추이>

2021예산	83,820,000				
<현금/예산>		무기명	기명	온라인	현금총계
	1월	-	-	7,350,000	7,350,000
	2월	50,000		9,470,000	9,520,000
	3월	430,000	50,000	4,890,000	5,370,000
	4월	210,000	500,000	6,350,000	7,060,000
	5월	60,000		5,660,000	5,720,000
	6월		150,000	5,720,000	5,870,000
	7월	1,605,000		5,635,000	7,240,000
	8월				-
	9월				-
	10월				-
	11월				-
	12월				-
57.4%	누적	2,355,000	700,000	45,075,000	48,130,000
		5%	1%	94%	
		7월 현금 7,240,000			

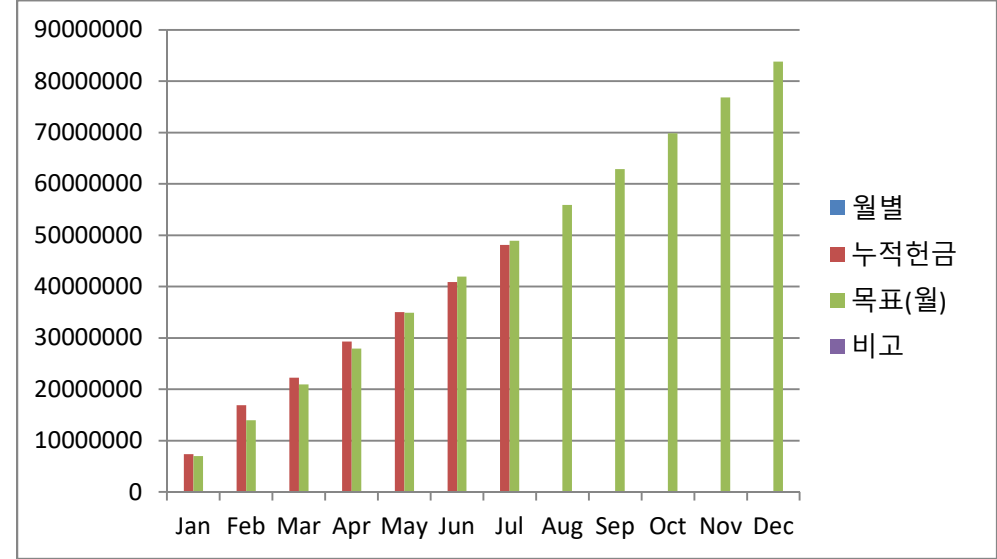

<2. 총 현금흐름 및 실질잔고 - 이자수익 포함>

누적					<2020년도 말 통장잔고>				퇴직적립(월)		
96,260,000 (83,658,040) 12,601,960 24,092									(233,333)		
현금 현금성지출 <현금-지출> 펀드예탁배당					보통예금	언덕기금	MMF	<총액>	퇴직적립(누적)	재정잔고(실)	월축(적)자
2020년도12월말 (퇴직적립금제외)					7,628,018	7,000,000	83,860,979	98,488,997	(23,050,000)	68,438,997	<현금-지출+이자>
1월	7,350,000	(5,641,140)	1,708,860	6,319	9,336,878	4,000,000	83,860,979	97,204,176	(23,283,333)	69,920,843	1,481,846
2월	9,520,000	(6,654,930)	2,865,070		12,201,948	2,000,000	83,927,428	98,129,376	(23,516,666)	74,612,710	2,631,737
3월	5,370,000	(5,247,110)	122,890		12,324,838	2,000,000	83,867,298	98,192,136	(23,749,999)	74,442,137	110,443
4월	7,060,000	(5,840,660)	1,219,340		13,544,178	4,610,000	83,917,026	102,071,204	(23,983,332)	78,087,872	986,007
5월	5,720,000	(5,691,360)	28,640		13,572,818	3,410,000	83,951,413	100,934,231	(24,216,665)	76,717,566	204,693
6월	5,870,000	(5,497,060)	372,940	5,727	13,945,758	3,665,000	83,974,914	101,591,399	(24,449,998)	77,141,401	145,334
7월	7,240,000	(7,256,760)	(16,760)		13,928,998	3,665,000	84,012,667	101,606,665	(24,683,331)	76,923,334	250,093
8월			0							-	
9월			-							-	-
10월			0							-	0
11월			0							-	0
12월			0							-	0
총 계	48,130,000	(41,829,020)	6,300,980	12,046	-			-	(1,166,665)		4,679,695
									(24,216,665)	(누적당기재정)	4,679,695

언덕기금현황	사용월	집행금액	잔고
1000 만원	20년 12월	3,000,000	7,000,000
-	21년 01월	3,000,000	4,000,000
	21년 02월	2,000,000	2,000,000
4월초 부활절현금 : 3,810,000 추가	381 만원		5,810,000
	21년 04월	1,200,000	4,610,000
	21년 05월	1,200,000	3,410,000
6월 바자회 수익 : 255,000 추가	25만5천원		3,665,000
7월 목적현금 1,500,000 추가	150만원		5,165,000
	21년 07월	1,500,000	3,665,000

<3. 부서별 지출 추이>

		2021예산	1월	2월	3월	4월	5월	6월	7월	2021년도	<집행률>
48.1%	언덕교회	83,820,000	5,641,140	6,654,930	5,247,110	5,790,660	5,691,360	5,497,060	5,756,760	40,279,020	48.1%
56.1%	재정부	42,400,000	3,393,760	3,745,260	3,104,940	3,384,460	3,384,560	3,384,560	3,384,560	23,782,100	56.1%
	목회비	33,600,000	2,800,000	2,800,000	2,800,000	2,800,000	2,800,000	2,800,000	2,800,000	19,600,000	
	4대보험료	2,500,000	393,760	440,860	4,940	284,460	284,560	284,560	284,560	1,977,700	
	명절사례비	400,000	0	200,000	0	0	0	0	0	200,000	
	목회퇴직충당금	2,800,000	233,333	233,333	233,333	233,333	233,333	233,333	233,333	1,633,331	
	외부초청사례비	3,000,000	200,000	300,000	300,000	300,000	300,000	300,000	300,000	2,000,000	
	재정부관리비	100,000		4,400						4,400	
57.4%	총무부	13,060,000	1,000,300	1,500,300	1,000,300	1,000,300	1,000,300	1,000,300	1,000,300	7,502,100	57.4%
	임대료	12,000,000	1,000,300	1,000,300	1,000,300	1,000,300	1,000,300	1,000,300	1,000,300	7,002,100	
	홈페이지관리	360,000								0	
	온라인장비구입비	500,000		500,000						500,000	
	일반관리비	200,000								0	
62.1%	기획운동부	2,360,000	231,200	180,900	130,900	380,900	180,900	180,900	180,900	1,466,600	62.1%
	건작연회비	600,000	50,300	50,300	50,300	50,300	50,300	50,300	50,300	352,100	
	독립교단회비	600,000	100,300	50,000	0	0	50,000	50,000	50,000	300,300	
	느헤미아	360,000	30,300	30,300	30,300	230,300	30,300	30,300	30,300	412,100	
	성서한국	600,000	50,300	50,300	50,300	100,300	50,300	50,300	50,300	402,100	
	일반관리비	200,000								0	
49.6%	예배부	900,000	0	354,670	87,470	0	4,300	0	0	446,440	49.6%
	예배부관리비	200,000								0	
	악보, 찬양지원	200,000					4,300			4,300	
	온라인장비구입비	500,000		354,670	87,470					442,140	
53.5%	선교부	5,900,000	450,600	450,600	450,600	450,600	450,600	450,600	450,600	3,154,200	53.5%
	교회개혁연대	1,800,000	150,000	150,000	150,000	150,000	150,000	150,000	150,000	1,050,000	
	뉴스앤조이	600,000	50,000	50,000	50,000	50,000	50,000	50,000	50,000	350,000	
	미자립교회지원(영	1,200,000	100,300	100,300	100,300	100,300	100,300	100,300	100,300	702,100	
	선교지원금(정**)	1,200,000	100,300	100,300	100,300	100,300	100,300	100,300	100,300	702,100	
	선교홍보비(언덕이	300,000								0	
	문화지원금(빅퍼즐	600,000	50,000	50,000	50,000	50,000	50,000	50,000	50,000	350,000	
	지역사회성김	200,000								0	
37.9%	사회복지부	7,400,000	400,900	400,900	400,900	400,900	400,900	400,900	400,900	2,806,300	37.9%
	마포노인복지	1,200,000	100,300	100,300	100,300	100,300	100,300	100,300	100,300	702,100	
	드림씨티	2,400,000								0	
	마마두	2,400,000	200,300	200,300	200,300	200,300	200,300	200,300	200,300	1,402,100	
	김안숙활머니	1,200,000	100,300	100,300	100,300	100,300	100,300	100,300	100,300	702,100	
	후원자친교비,선물	200,000								0	
	구제비									0	
9.9%	봉사부	3,500,000	0	22,300	72,000	73,500	79,800	79,800	19,500	346,900	9.9%
	종식비	3,000,000		18,000	72,000	73,500	79,800	79,800	19,500	342,600	
	음료, 기타	300,000		4,300						4,300	
	절기행사비	200,000								0	
7.5%	교육부	1,500,000	0	0	0	0	113,000	0	0	113,000	7.5%
	어린이부교재,선물	200,000					113,000			113,000	
	장년부, 특강	700,000								0	
	대학부지원(식사등	400,000								0	
	청소년부지원	200,000								0	
27.6%	친교부	1,800,000	0	0	0	100,000	77,000	0	320,000	497,000	27.6%
	야외예배/수련회	1,000,000							320,000	320,000	32.0%
	친교프로그램운영	800,000				100,000	77,000			177,000	22.1%
3.3%	예비비	5,000,000	164,380							164,380	3.3%

증이용권(1년)예비비 지출

4월 성서한국, 느헤미아 지원금 250,000 추가