

<1. 현금추이>

2022예산	87,150,000	(언덕기금포함)		
<현금/예산>		무기명	기명	온라인
1월		60,000	-	5,980,000
2월				4,930,000
3월				6,430,000
4월				-
5월				-
6월				-
7월				-
8월				-
9월				-
10월				-
11월				-
12월				-
20.0%	누적	60,000	-	17,340,000
		0%	0%	100%
		3월 현금 6,430,000		

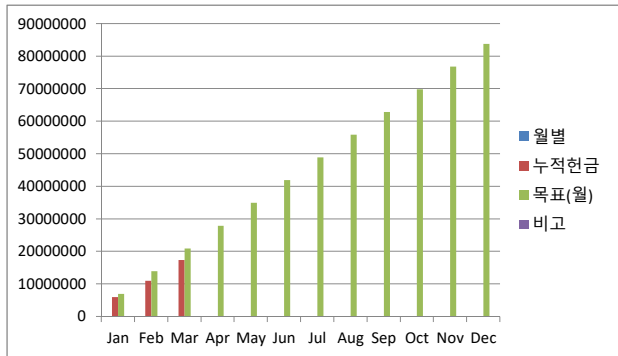

<2. 총 현금흐름 및 실질잔고 - 이자수의 포함>

누적	17,400,000	(18,709,170)	(1,309,170)	302	< 2022년 통장잔고>			(233,333)
	현금	현금성지출	<현금-지출>	펀드매각배당	보통예금	MMF	<총액>	퇴직적립(누적)
'21년12월		(퇴직적립금제외)		7,731	8,995,810	94,259,312	103,262,853	77,412,857
1월	6,040,000	(6,231,650)	191,650	302	8,804,462	94,321,401	103,125,863	77,042,534
2월	4,930,000	(6,367,760)	(1,437,760)		7,366,702	94,433,077	101,799,779	75,483,117
3월	6,430,000	(6,109,760)	320,240		7,686,942	94,519,414	102,206,356	75,656,361
4월			0				-	-
5월			0				-	-
6월			0				-	-
7월			0				-	-
8월			0				-	-
9월			0				-	-
10월			0				-	-
11월			0				-	-
12월			0				-	-
총 계	17,400,000	(18,709,170)	(1,309,170)	302	-	-	-	(누적당기재정)

	언덕기금현황	사용월	집행금액	잔고
이월금액	3,365,000	21년 12월		3,365,000
예산추가	1,635,000	22년 1월		5,000,000
		22년 1월	500,000	4,500,000
		22년 2월	1,000,000	3,500,000
		22년 3월	1,000,000	2,500,000

<3. 부서별 지출 추이>

	2022예산	1월	2월	3월	2022년도	<집행률>
<b>언덕교회</b>	<b>87,150,000</b>	<b>6,231,650</b>	<b>6,367,760</b>	<b>6,109,760</b>	<b>18,709,170</b>	21.5%
<b>재정부</b>	<b>43,300,000</b>	<b>3,595,000</b>	<b>3,393,360</b>	<b>3,093,360</b>	<b>10,081,720</b>	23.3%
목회비	33,600,000	2,800,000	2,800,000	2,800,000	8,400,000	
4대보험료	4,000,000	290,600	293,360	293,360	877,320	
명절사례비	400,000	200,000			200,000	
<b>목회퇴직충당금</b>	<b>2,800,000</b>	<b>233,333</b>	<b>233,333</b>	<b>233,333</b>	<b>700,000</b>	
<b>외부초청사례비</b>	<b>2,400,000</b>	<b>300,000</b>	<b>300,000</b>		<b>600,000</b>	
재정부관리비	100,000	4,400			<b>4,400</b>	
<b>총무부</b>	<b>12,790,000</b>	<b>1,000,300</b>	<b>1,000,300</b>	<b>1,000,300</b>	<b>3,000,900</b>	23.5%
임대료	12,000,000	1,000,300	1,000,300	1,000,300	3,000,900	
홈페이지관리	550,000				0	
일반관리비	240,000				0	
					0	
<b>기획운동부</b>	<b>2,360,000</b>	<b>180,900</b>	<b>180,900</b>	<b>180,900</b>	<b>542,700</b>	23.0%
건축연회비	600,000	50,300	50,300	50,300	150,900	
독립교단회비	600,000	50,000	50,000	50,000	150,000	
느헤미아	360,000	30,300	30,300	30,300	90,900	
성서한국	600,000	50,300	50,300	50,300	150,900	
일반관리비	200,000				0	
<b>예배부</b>	<b>600,000</b>	<b>0</b>			<b>0</b>	0.0%
예배부관리비	400,000				0	
악보, 찬양지원	200,000				0	
					0	
<b>선교부</b>	<b>5,900,000</b>	<b>350,300</b>	<b>350,300</b>	<b>350,300</b>	<b>1,050,900</b>	17.8%
교회개혁연대	1,800,000	150,000	150,000	150,000	450,000	
뉴스앤조이	600,000	50,000	50,000	50,000	150,000	
미자립교회지원(영국)	1,200,000	100,300	100,300	100,300	300,900	
선교지원금(***)	1,200,000				0	
선교홍보비(언덕이야기)	300,000				0	
문화지원금(빅퍼즐)	600,000	50,000	50,000	50,000	150,000	
지역사회섬김	200,000				0	
<b>사회복지부</b>	<b>12,400,000</b>	<b>900,900</b>	<b>1,400,900</b>	<b>1,400,900</b>	<b>3,702,700</b>	29.9%
마포노인복지	1,200,000	100,300	100,300	100,300	300,900	
드림씨티	2,400,000				0	
마마두	2,400,000	200,300	200,300	200,300	600,900	
김안숙할머니	1,200,000	100,300	100,300	100,300	300,900	
후원자친교비,선물	200,000				0	
언덕나눔기금	5,000,000	500,000	1,000,000	1,000,000	2,500,000	
<b>봉사부</b>	<b>3,500,000</b>	<b>84,000</b>	<b>42,000</b>	<b>84,000</b>	<b>210,000</b>	6.0%
중식비	3,000,000	84,000	42,000	84,000	210,000	
음료, 기타	300,000				0	
절기행사비	200,000				0	
<b>교육부</b>	<b>1,500,000</b>	120,250	0		<b>120,250</b>	8.0%
어린이부교재,선물	200,000	120,250			120,250	
장년부, 특강	700,000				0	
대학부지원(식사등)	400,000				0	
청소년부지원	200,000				0	
<b>친교부</b>	<b>1,800,000</b>	0	0		<b>0</b>	0.0%
야외예배/수련회	1,000,000				0	0.0%
친교프로그램운영	800,000				0	0.0%
<b>예비비</b>	<b>3,000,000</b>				<b>0</b>	0.0%